

新 星

Shinsei ★ しんせい

2024年
9月号
vol.78

常陸大宮市社協の新しい情報は
ホームページをご覧ください。



常陸大宮市社協 🔍 検索

<https://www.hitachiomiya-shakyo.jp/>

公式 SNS



アカウント名：常陸大宮市社会福祉協議会

親子ボランティア体験講座

盲導犬をもっと知ろう!



8/8(木)親子で盲導犬とふれあう夏休み体験ボランティアを開催しました。想定を上回る小学生親子総勢25名に参加をいただき東日本盲導犬協会で、盲導犬の果たす役割や目の不自由な方への接し方などを学びました。盲導犬ユーザーの9割は「目の見えない人」ではなく「目が見えにくい人」だそうで、街で盲導犬ユーザーに出会ったら、そっと見守り、横断歩道等では”お手伝いの声掛け”が嬉しいそうです。盲導犬との歩行体験にはお子さんだけでなく、保護者の皆さんにも参加してもらい、貴重な体験となりました。ふれあいタイムでは、参加者に囲まれても全く動じない盲導犬と、目をキラキラ輝かせてふれあう子供たちの笑顔がとても印象的でした。

次に宇都宮市環境学習センターに行き、栃木県最大級のごみ処理場とリサイクル施設を見学。身体よりも大きい巨大クレーンの作業風景に、参加者の皆さん釘付けでした。

一日を通して、熱心にメモを取ったり、写真を撮る様子が多く見られ、参加者の皆さんからは”とても楽しかった!参加できて良かった”と大変好評でした。

ボランティア市民活動センターでは今後もこうした講座を企画していきます。



人も盲導犬も良く出来たら、「GOOD!」という声掛けを!



盲導犬について、新たな気づきを得られてとても良かった。目の不自由な人を街で見かけたら声を掛けてみようと思った。(小学生 保護者)

めっちゃ楽しかった!盲導犬が可愛かった。とても勉強になった。(小学4年生)



リサイクルについて楽しく見学できた。自由研究にしていたSDGsの題材になります!(小学6年生)

CONTENTS

- P2-3 令和5年度事業報告
- P3 令和5年度決算報告/令和6年度社協会費実績報告
- P4 赤い羽根共同募金
- 折込 歳末たすけあい援護金申請案内
- P5 ボランティア市民活動センター(善意銀行)/高齢者ふれあい交流会

- P6 心配ごと相談/常陸大宮市手をつなぐ育成会/身体障害者福祉会「歩く会」
- P7 常陸大宮市生活支援体制整備事業
- P8 災害ボランティアセンター運営支援/金婚・ダイヤモンド婚に該当する方はお申し出ください!/職員退職のお知らせ

令和5年度 事業報告

社協では、住民主体による様々な福祉事業の推進に努めました。その一部をご紹介します。

予約制乗合タクシー運営事業

予約制で複数の利用者との乗り合わせ方式による送迎サービスを実施。12月からAIを導入し、新たなシステムでの運営を行いました。



- ・登録者数 5,176名
- ・新規登録者数 4月～11月 196名
12月～3月 200名
- ・延べ利用者数 4月～11月 15,539名
12月～3月 6,873名

ひとり親家庭親子のつどい事業

ひとり親家庭の親子を対象に、親子間のふれあいや同じ境遇の方との親睦を深めてもらい、心身共にリフレッシュしてもらうことを目的に、親子で楽しめるレクリエーションを開催しました。

- ・開催日 令和5年11月25日（土）
- ・場所 東武動物公園
- ・参加者数 49名（20組）

ふれあい給食事業

ひとり暮らしの高齢者や高齢者夫婦のみの世帯を対象に、安否確認を兼ねて調理ボランティアによる手作り弁当を届けました。

- ・利用者数 206名
- ・延べ配食者数 2,933食
- ※山方・美和・緒川・御前山地域で実施

生活支援体制整備事業

①第一層協議体
生活支援体制整備事業活動発表会並びに講演会を開催しました。

- ・開催日 令和6年2月15日（木）
- ・場所 緒川地域センター
- ・演題 生活支援体制整備事業
～つながりと支え合い～
- ・講師 特定非営利活動法人
全国コミュニティサポートセンター
理事長 池田 昌弘 氏
- ・参加者数 129名

②第二層協議体
市内7圏域で、高齢者をはじめとしたあらゆる世代の住民の支え合いの地域づくりについて、話し合いを行いました。

協議体名	開催回数	延べ参加者
大宮地区いどばた会議	11回	133名
ワラクラ支援会	6回	76名
大宮C茶話会	6回	87名
山方茶話会	8回	74名
美和茶話会	5回	62名
緒川地域支援会議	6回	88名
あ・い・よ御前山	6回	42名

③第二層協議体広報「つながり」を発行しました。（市内全世帯へ配布）

ボランティア市民活動センター事業

ボランティア活動に関する情報収集や発信、ボランティア養成講座の開催、善意銀行の運営等を行いました。

- 夏休み体験ボランティア
- ・開催日 令和5年8月24日（木）
 - ・場所 かなさ笑学校（常陸太田市）
 - ・内容 認知症キッズサポーター養成講座
～親子で学ぼう認知症のこと～
 - ・参加者数 10名（親子4組）
- 講座の開催
- ・開催日 令和6年3月26日（火）
 - ・場所 おおみやコミュニティセンター
 - ・内容 良い聴き手となるための傾聴講座
（公財）茨城カウンセリングセンター
塚本 美和子 氏
 - ・参加者数 27名

金婚・ダイヤモンド婚記念事業

結婚満50年（金婚）、満60年及び満70年（ダイヤモンド婚）を迎える夫婦に対し、記念品を贈呈して長寿と健康で幸せな家庭生活を祝福しました。

- ・金婚 51組
- ・ダイヤモンド婚 17組

心配ごと相談事業

市民の生活上の心配ごとや困りごとに、相談員が面談や電話で問題解決の支援を行うとともに、法律問題を伴う相談に応じるため弁護士による法律相談を行いました。

- ・一般相談 64名
- ・弁護士相談 95名

高齢者ふれあい交流事業

65歳以上のひとり暮らしまたは二人暮らしの高齢者世帯の方を対象に、参加者同士の交流と買い物支援を目的に開催しました。

開催日	令和5年 6月30日	令和5年 12月22日	令和6年 2月9日
場所	道の駅 かさま他	那珂湊 おさかな 市場他	ヨネビシ 醤油他
参加者	16名	23名	23名

ファミリーサポートセンター事業

①家事や育児の支援を受けたい人と支援を行える人が会員登録をし、会員同士の相互の援助を行いました。

活動時間	家事援助	737.5時間
	移送援助	634.5時間
	育児援助	103.5時間

②援助会員講習会を開催しました。

- ・開催日 11月28日(水)・29日(木)・30日(金)
- ・場所 おおみやコミュニティセンター
- ・内容 子どもに起こりやすい事故の予防や子供の病気への対処法など
- ・参加者数 12名

令和5年度 決算報告

収入 (単位：円)

勘定科目	決算額
会費収入	5,298,900
共同募金配分金収入	9,986,367
経常経費補助金収入	154,215,441
受託金収入	15,086,156
就労支援事業収入	4,196,636
障害福祉サービス費等事業収入	34,477,660
事業収入	7,445,325
寄付金収入	884,292
貸付事業収入	460,000
その他の収入	11,439,415
前期末支払資金残高	51,980,925
収入合計	295,471,117

支出 (単位：円)

事業区分	サービス区分	決算額
社会福祉 事業区分	法人運営事業	81,105,944
	共同募金配分金事業	12,173,494
	心配ごと相談事業	1,513,249
	日常生活自立支援事業	757,801
	ファミリーサポートセンター設置事業	1,790,030
	小口資金貸付事業	420,000
	善意銀行事業	5,350,019
	災害見舞金事業	50,000
	生活支援体制整備事業	6,171,626
	生活困窮者自立相談支援事業	1,898,524
	被保護者就労支援事業	3,760,797
	障害者総合支援事業	8,491,120
	就労継続支援事業	43,753,244
	公益事業	デマンド交通管理運営事業
支出合計	249,986,945	
当期末支払資金残高	45,484,172	



令和6年度社協会費実績報告

多くの市民の皆様には社協会費にご協力をいただきまして、厚く御礼申し上げます。皆様からお寄せいただいた会費は、常陸大宮市の地域福祉事業運営のために、大切に活用させていただきます。今後とも、市民の皆様、法人事業所の皆様のなご一層のご支援ご協力をよろしくお願い申し上げます。

地域名	会員数(世帯)	会費計(円)
大宮	5,516	2,791,900
山方	1,841	911,400
美和	1,005	503,500
緒川	954	473,500
御前山	986	490,000
合計	10,302	5,170,300

会費は、以下の事業に充当されています。

- 社協支部(各区)運営事業
- 金婚・ダイヤモンド婚記念事業
- ふれあい給食事業
- 福祉芸能発表大会事業
- ひとり親家庭親子のつどい事業
- ボランティア連絡協議会研修事業
- 社協バス維持管理事業
- ホームページ運営費・広報誌発行費等

令和6年度

赤い羽根共同募金



運動期間:10月1日~12月31日

今年も10月1日から全国一斉に、「赤い羽根共同募金運動」が始まります。
常陸大宮市でご協力いただいた募金は、茨城県共同募金会を通して配分を受け、常陸大宮市内で活用されます。今年も市民の皆様からのあたたかいご協力をよろしくお願いします。

募金方法について

- 戸別募金
- 学校募金
- 法人募金・職域募金
- 街頭募金
- その他の募金

地域でご協力いただいた募金が茨城県共同募金会を通して配分されます。

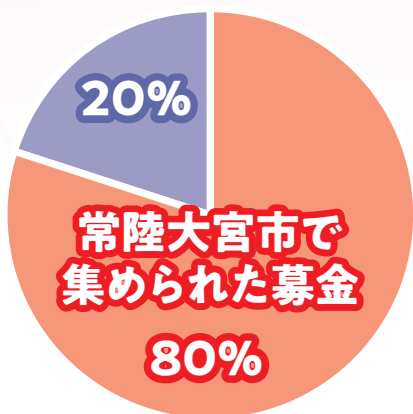

募金の
約80%は市内に配分



さまざまな活動に
募金が役立てられています

- ☆敬老祝金(100歳以上)贈呈事業
- ☆金婚・ダイヤモンド婚記念事業
- ☆ひとり親家庭児童入学支度金贈呈事業
- ☆ボランティア協力校助成事業(市内小中学校)
- ☆高齢者ふれあい交流会事業
- ☆サロン活動支援助成事業
- ☆母子寡婦福祉会助成
- ☆手をつなぐ育成会助成
- ☆身体障害者福祉会助成
- ☆高齢者クラブ連合会助成
- ☆ボランティアサークル助成
- ☆地域活動助成



(社協支部・民生委員児童委員協議会)



赤い羽根共同募金



募金の約20%は県内の福祉施設や団体、社会福祉協議会に配分されます。また、大規模な災害が起こった際の備えとして、募金額の一部を「災害等準備金」として積み立て、被災者支援活動にも活用されます。



大規模な災害が起こった際の災害ボランティアセンターの活動支援等、被災地支援にも大きく役立っています。

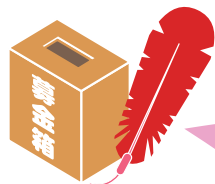

赤い羽根共同募金にご協力をお願いします

ボランティア市民活動センター

善意銀行

善意銀行からのご報告

令和6年6月1日から令和6年8月31日までに善意をお寄せいただいた方々をご紹介します。皆様からの善意は常陸大宮市の様々な福祉活動に使わせていただいております。

皆様の温かいご寄付に心より感謝申し上げます。



現金預託 (敬称略・受付順)

ご芳名	金額(円)
匿名	1,000
大曾根 實 (6/19・7/5・7/31)	3,000
匿名	20,000
鹿島 草	1,979
匿名	21

物品預託 (つづき) (敬称略・受付順)

未使用・使用済みハガキ	
ご芳名	数量(枚)
匿名	39
大宮第6区	31
大曾根 實	2
山方地区民生委員児童委員協議会	38

物品預託 (敬称略・受付順)

未使用・使用済み切手	
ご芳名	数量(枚)
匿名	184
大宮第6区	176
大曾根 實 (6/19・7/5・7/31)	30
道の駅 常陸大宮 ~かわプラザ~	1,400
NPO法人 おさだの杜	2,500
千曲鋼材株式会社 茨城事業所	884
山方サロン	430
山方地区民生委員児童委員協議会	578
匿名	600

使用済みプリペイドカード

ご芳名	数量(枚)
山方サロン	2

その他物品

ご芳名	数量
山方サロン	雑巾 88枚
匿名	手ぬぐい 14本
おおみや元気食堂	ラーメン1箱
	お菓子詰合せ1袋
	カップ麺5箱
	美酢2箱
	ハンドジェル5本



物品払出 (敬称略・受付順)

払出先	数量
常陸大宮市母子寡婦福祉会	ラーメン1箱
	お菓子詰合せ1袋
	カップ麺5箱
	美酢2箱
	ハンドジェル5本

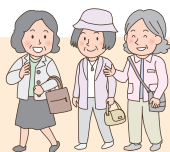

高齢者ふれあい交流会

6月28日(金) 65歳以上のひとり暮らしや高齢者のみの世帯の方を対象に、高齢者ふれあい交流会を実施しました。参加者同士の交流と買い物支援を目的とした事業で、梅雨真っ只中の開催でしたが、24名の方にご参加いただきました。

水戸市「保和苑」で「あじさいまつり」を見学、笠間市では「笠間稲荷神社」を散策し、「道の駅かさま」と「佐白山のとうふ屋」で買い物を楽しみました。

昼食はレストラン出雲館の「バス団体専用メニュー」で、出雲大社境内という特別感に加え、味の方も好評でした。

参加者からは「雨は残念だったが、とても楽しかった。また参加したい」と、嬉しい声を多数いただきました。

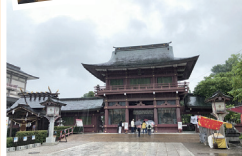

心配ごと相談

(10月～12月の開設日)

予約・問い合わせ
本所
☎ 53-1125

市民の皆様の日常生活での悩みや困り事等の様々な問題の相談に応じるために「心配ごと相談所」を開設し、問題解決のためのお力添えをしています。相談料は無料です。また、個人情報、相談内容等は秘密厳守いたします。



一般相談〈予約不要〉

時間：午前9時～午後2時

場所：おおみやコミュニティセンター

◎電話相談も受け付けております。

☎080-7808-9225 (当日のみ)

開設日	
10月	2日(水)
	9日(水)
	16日(水)
	23日(水)
11月	6日(水)
	13日(水)
	20日(水)
	27日(水)
12月	4日(水)
	11日(水)
	18日(水)

弁護士相談〈要予約〉

◎事前予約制です。※先着順(最大6名)

◎どの会場でも相談できます。

◎相談時間はお1人様約30分です。

時間：午後1時～4時

開設日	場 所	弁護士
10月	3日(木) 緒川地域センター	藤田奈津子
	15日(火) 御前山地域センター	藤田奈津子
11月	15日(金) 山方地域センター	後藤直樹
	22日(金) おおみやコミュニティセンター	岡田利恵
12月	5日(木) 緒川地域センター	藤田奈津子
	12日(木) 美和地域センター	森田冴子

常陸大宮市手をつなぐ育成会



障がい(児)者の家族の会である私たちは、普段より多くの人のご理解ご支援のもと活動させていただいています。

以前より、私たちは地域のお役に立ちたいと思っていたところ、今回、市政20周年にあたり行われた、ドローンショーの翌日に当事者と家族で大宮小学校近辺の清掃活動をさせていただきました。

今後もこのような活動を企画していきたいと思えます。何かとサポートを受けることが多い私たちですが、少しでも地域に貢献できれば幸いです。



身体障害者福祉会「歩く会」

6月20日にひたち海浜公園に行ってきました。お天気も良く、シーサイドトレインで園内を周遊すると、海や花などの自然いっぱいの景色とさわやかな風を感じることができました。会員さんからは「疲れもふっとんだよ」という声が聞かれました。午後はお魚市場で買い物を楽しみ、行き帰りの車内では会員さん同士の会話も弾み、良い時間を過ごすことができました。



令和6年度常陸大宮市生活支援体制整備事業

6/25(火)全体研修会「地域のお宝さがし講座」

常陸大宮市文化センター・ロゼホールで、第2層協議体の参加者や関係機関の職員等92名の参加で「地域のお宝さがし講座」を開催しました。講師の特定非営利活動法人全国コミュニティライフサポートセンター理事長池田昌弘氏から「つながることから、気になる存在が生まれ、気かけ合う仲間となって支えたり支えられたりの関係になるよう人と人がつながり・気かけ・支え合う、そんな暮らし方を自然にされている人たちや地域などが地域のお宝だ」という説明があり、参加者はグループワークで身近なお宝さがしを体験しました。

つながることの意味を幼児期から体験できる、お祭りなどの行事は地域の住民同士がつながりを深め、支え合い分かち合って節目節目のたのしむことを通じて支え合いのネットワークを築いてきた先人の知恵だったことなど学びました。



第2層協議体研修会

7/19(金)みわ茶話会



7/9 ~ 8/27 池田先生に各地の第2層協議体に入ってくださいました。

7/22(月)山方茶話会



8/22(木)緒川地域支援会議

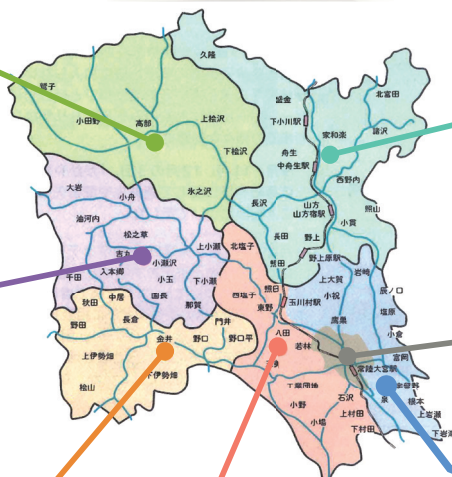

7/9(火)大宮地区いどばた会議



8/27(火)あ・い・よ、御前山



7/30(火)大宮C茶話会



7/31(水)ワラクラ支援会



災害ボランティアセンター運営支援

令和6年能登半島地震の被災地支援のため、関東ブロック災害相互支援協定に基づき、8月22日から26日までの期間、常陸大宮市社会福祉協議会から職員1名が輪島市社会福祉協議会へ派遣されました。現地では、被災した輪島市社会福祉協議会、災害たすけあいセンター（災害ボランティアセンター）の業務に携わり、一日も早い復旧・復興のため支援に行ってきました。



200棟以上が焼け、約5万平方メートルが焼失した朝市通りは、今も悲惨な光景が広がっています。海岸の隆起や崩壊した家屋を実際に目の当たりにすると、被害の大きさを改めて感じました。

私たち茨城県のほか、埼玉県、三重県、福井県から派遣された社協職員、企業の応援、技術ボランティア等の様々な団体が、輪島市社協（二

ーズ受付・依頼者との調整）とたすけあいセンター（ボランティアへの活動内容の説明・活動場所への送迎等）に分かれて業務を行いました。

社会福祉協議会では義援金を募集しております。令和6年12月27日までとなっておりますので、ご協力をお願いいたします。



金婚・ダイヤモンド婚に該当する方はお申し出ください!

社会福祉協議会では、結婚50年・60年・70年を迎えるご夫婦にお祝いとして記念品（記念写真1枚）を贈呈します。次の要件に該当し希望されるご夫婦は、10月18日（金）までに社会福祉協議会にお申し出ください。記念写真の撮影は市内写真店のほか、ご自宅での出張撮影も可能です。



【該当者の要件】

- 金婚（結婚50年を迎えるご夫婦）
昭和49年1月1日から同年12月31日の間にご結婚されたご夫婦
- ダイヤモンド婚（結婚60年を迎えるご夫婦）
昭和39年1月1日から同年12月31日の間にご結婚されたご夫婦
- ダイヤモンド婚（結婚70年を迎えるご夫婦）
昭和29年1月1日から同年12月31日の間にご結婚されたご夫婦

【申込問い合わせ】

常陸大宮市社会福祉協議会
 本所 ☎53-1125
 山方支所 ☎57-6826
 美和支所 ☎58-3311
 緒川支所 ☎56-2857
 御前山支所 ☎55-2733

職員退職のお知らせ

■退職

令和6年3月31日付

役職	氏名
障害福祉サービス事業所「太陽」	青砥 好寿

令和6年6月30日付

役職	氏名
地域福祉課地域福祉係	松本 勇介
障害福祉サービス事業所「太陽」	高島 明美

編集・発行／社会福祉法人常陸大宮市社会福祉協議会

〒319-2254 常陸大宮市北町388-2
 総合保健福祉センター「かがやき」内
 TEL：0295-53-1125 FAX：0295-53-1275
 E-mail：welfare@hitachiomiya-shakyo.or.jp
<https://www.hitachiomiya-shakyo.jp/>

山方支所 0295-57-6826
 美和支所 0295-58-3311
 緒川支所 0295-56-2857
 御前山支所 0295-55-2733



この協だより「新星」は、赤い羽根共同募金の配分金で発行しています。